Festival AQUAMOUR VENEZIA

Cultura

Ispirazioni

Innovazione

Concerti

Film

Mostra

Vita

Natura

Laboratori

Biomimetica

Agricoltura marina

Esperienze

Soluzioni

Avanguardia

Economia rigenerativa

CELEBRARE L'INTELLIGENZA DELL'ACQUA E DELLA VITA!

Aquamour
Love Water, Love Life
Caring is Vital!

SUMUS
WE CARE WE DARE
A HEARTFELT PEACEFUL
& REGENERATIVE FUTURE
FULL OF LIFE

Dal 21 al 25
MARZO 2025

Festival Aquamour Venezia

CELEBRARE L'INTELLIGENZA DELL'ACQUA E DELLA VITA!

L'acqua è Vita!

Festival Aquamour Venezia

SUMUS

WE CARE WE DARE
A HEARTFELT PEACEFUL
& REGENERATIVE FUTURE
FULL OF LIFE

SENSIBILIZZARE E MOBILITARE TUTTI A FAVORE

- della protezione dell'acqua e dei suoi ecosistemi
- della rigenerazione dell'acqua con soluzioni innovatrici
- dell'evoluzione della società ispirata da una nuova visione dell'acqua e degli ecosistemi acquatici

IL FESTIVAL AQUAMOUR VENEZIA È UN'OCCASIONE PER CELEBRARE L'ACQUA IN TUTTE LE SUE FORME

Esperti internazionali, innovatori, artisti e attori locali che si occupano della laguna si riuniranno per esplorare il ruolo vitale dell'acqua a Venezia e nel mondo.

Questo festival **ad accesso libero** mira a stimolare l'ispirazione e l'azione, collocando **Venezia** come centro di riferimento internazionale per ricerca e imprese che perseguono soluzioni biomimetiche per le sfide cruciali legate all'acqua e agli ecosistemi marini

Il festival è il seguito del secondo Forum delle Possibilità "SUMusAqua", tenutosi il 20 novembre 2024 sul tema "L'intelligenza dell'acqua rigenera Venezia", e ha come obiettivo di ampliare il pubblico interessato a questo tema.

Novità di questa edizione del festival è la **biomimetica**, un approccio scientifico all'avanguardia che attinge ai modelli e alle strategie collaudate della natura per risolvere le sfide dell'uomo.

Dal 21 al 25 marzo 2025

Tutto sul festival

Festival Aquamour Venezia

Arte & Cultura

Mostre d'arte interattive ed eventi che celebrano l'acqua in tutte le sue sfaccettature, per toccare il cuore e sensibilizzare l'opinione pubblica

Didattica & Education

Informare il pubblico su questioni e soluzioni cruciali, con laboratori ludico-didattici ed esperienze acquatiche coinvolgenti che invitano grandi e piccini a esplorare e comprendere l'importanza dell'acqua

Scienze & Economia

Presentare gli scienziati, gli ingegneri, gli imprenditori e gli industriali che hanno già proposto soluzioni innovative ispirate all'acqua per affrontare le sfide globali

SPAZIO LEONARDH$_2$O

Mini salone dedicato alla BIOMIMETICA acquatica

SPAZIO AQUAPAVILION

Alla scoperta del potere dell'acqua informata e dell'acqua di mare

Dal 21 al 25 marzo

21 MARZO Inizio della primavera
22 MARZO Giornata mondiale dell'acqua
25 MARZO Fondazione della Città di Venezia

Un festival per tutti

Residenti a Venezia e visitatori, bambini, studenti, artisti, imprese, giornalisti, educatori, agricoltori, ricercatori, associazioni e autorità, con l'obiettivo di creare un'ampia comunità pronta a mettersi in gioco.
IL FESTIVAL E IL RISULTATO DI UN LAVORO FATTO IN COLLABORAZIONE CON TUTTI

SUMUS
WE CARE WE DARE
A HEARTFELT PEACEFUL
& REGENERATIVE FUTURE
FULL OF LIFE

AquaLuoghi **Carta di Venezia** 6

Spazio LeonardH2O **Showroom ricerca e start-up** 8

AquaPavilion **I tesori dell'acqua in tutte le sue forme** 10

AquaProgetti **Iniziative autogestite** 12

AquaSpeaker **Conferenze e tavole rotonde** 14

AquaMostre **Tutte le mostre del Festival** 16

AquaMusica **Concerti eccezionali** 18

AquaCinema **I film documentari** 20

AquaEsperienze **Esperienza sensorale e Laboratori** 22

Programma **Eventi, date, orari, luoghi** 25

CELEBRARE L'INTELLIGENZA DELL'ACQUA E DELLA VITA!

Tutto sul Festival

Cliccare sul numero della pagina per tornare al sommario

Festival Aquamour Venezia

AquaLuoghi

SUMUS

WE CARE WE DARE
A HEARTFELT PEACEFUL
& REGENERATIVE FUTURE
FULL OF LIFE

Tutto sul Festival

Spazio LeonardoH$_2$O

LA FUCINA DEL FUTURO

Showroom dedicato alla ricerca e alle start-up biomimetiche in ambito marino/acquatico | cordinato da Giulio Pasolini

FINAPP TECH
Raggi cosmici per il rilevamento, la gestione e l'ottimizzazione dell'acqua in agricoltura, la gestione dell'acqua pubblica.

ALGAE SCOPE
Le alghe e i loro principi come soluzione al problema dei PFAS, l'eterna sostanza chimica.

Università di Padova, Dpt di biologia marina
Approccio biomimetico a un microrganismo lagunare capace di auto-rigenerazione cellulare, per applicazioni mediche.

PLANET
Piattaforma tecnologica per le mangrovie per la rigenerazione del suolo, l'acqua potabile e la conservazione della biodiversità.

GAIARTA
Vela solare che imita la struttura dell'ala della libellula, fornendo autonomia energetica alle barche a vela.

CNR-ISMAR
Presentazioni di diversi progetti di ricerca sull'asse Venezia-Harvard.

BYSCO
Soluzioni/materiali bio basati derivati da rifiuti di muffa.

CEEBIOS
Con una piattaforma che mette in contatto i risolutori di problemi con la biodiversità unica della Terra.

T1 SOLUTION
Il principio della spugna per la pulizia delle fuoriuscite di petrolio in mare.

PLANCTOPOLIS
Trattare le acque provenienti da industrie, agricoltura e città, catturando i nutrienti N&P, e produciamo biomassa di microalghe come soluzioni biostimolanti per l'agricoltura.

FIN X
Motori di propulsione elettrica senza elica ispirati al comportamento natatorio dei mammiferi marini.

EFREN TREVISAN
Celle microbiche nelle aree costiere e zone umide in grado di rigenerare l'ecosistema e produrre energia dai sedimenti in maniera sostenibile.

AquaMostre

Diane Fedoriaka & Chloé Ryo / Eizo Sakata / Perrine Angly / Paolo della Corte

cf. p16

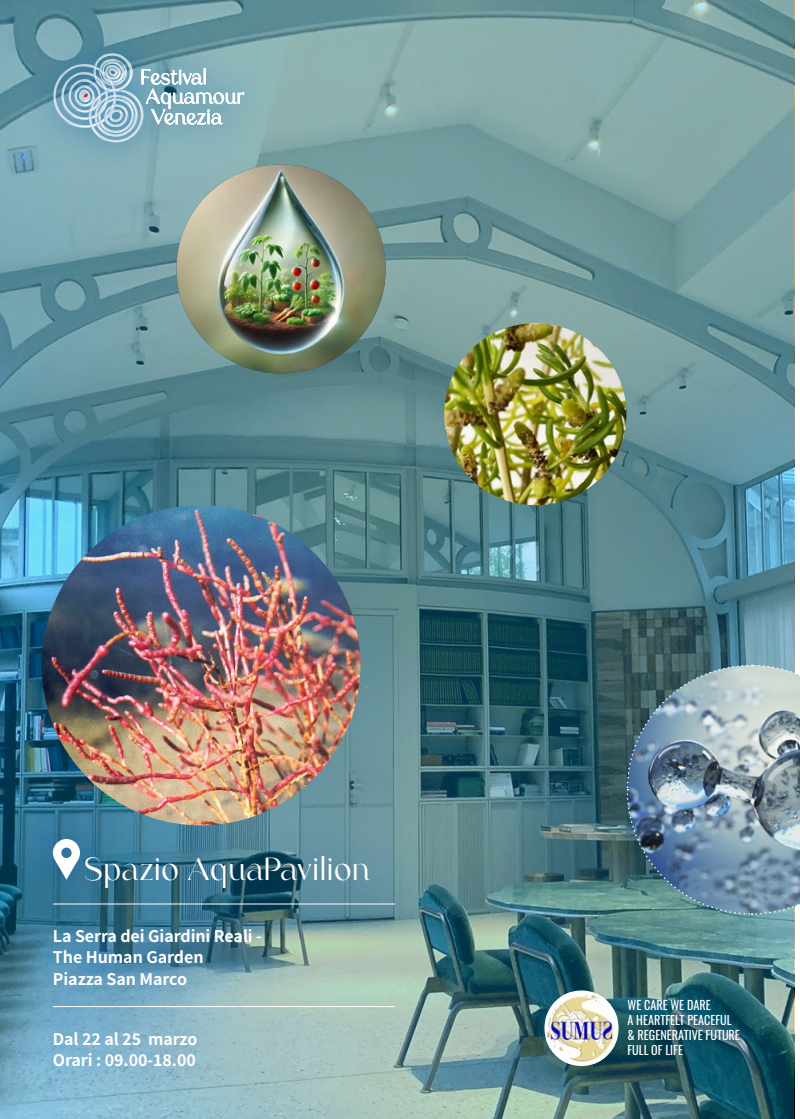

Spazio AquaPavilion

LA SERRA DEI GIARDINI REALI - THE HUMAN GARDEN

I tesori dell'acqua in tutte le sue forme, i suoi benefici e le sue potenzialità | manifestazioni e incontri coordinati di Bénédicte Fumey

- Acqua informata | Renaud Ruhlmann, Emmanuel Carrière e Coco Tache
- Acqua di mare e agricoltura marina | Laureano Domínguez e Cindy Ballesteros
- Formazione speciale in agricoltura marina e acqua informata | Laureano Domínguez, Cindy Ballesteros e Renaud Ruhlmann

Apertura di AQUAPAVILION dalle 9.00 alle 18.00

- **Ogni ora si terranno conferenze sui temi dell'**
  Acqua strutturata, informata e biodinamizzata
  Acqua di mare: i suoi benefici e l'agricoltura marina

Per maggiori informazioni, dettagli e orari precisi, consultare il programma online

AquaProgetti

FÀBRICA 33 / CANNAREGIO

Iniziative coordinate in maniera indipendente da queste associazioni

Abitiamo – Federica Tavian Ferrighi

La conservazione è al centro del progetto, poiché una delle principali fonti di inquinamento delle acque nel mondo è costituita dai rifiuti prodotti dalla tintura dei tessuti e delle pelli degli abiti che indossiamo.
ABITIAMO è un progetto artistico radicato nella laguna di Venezia (Isola delle Vignole), che propone **un modo sostenibile di tingere i tessuti, proteggendo i corsi d'acqua e i mari.**

Vaporetto dell'Immaginario – Lorenzo Parretti

Il "Vaporetto dell'Immaginario" trasportatore di arte e cultura tra le rive e le fondamenta di Venezia, **una piattaforma culturale galleggiante nelle acque agitate di una città resiliente…**

Barena Association – Allison Zurfluh

L'Associazione Barena si dedica al benessere a lungo termine della laguna nord, del suo ambiente umido unico, della sua flora e fauna e della sua cultura e tradizione locale.

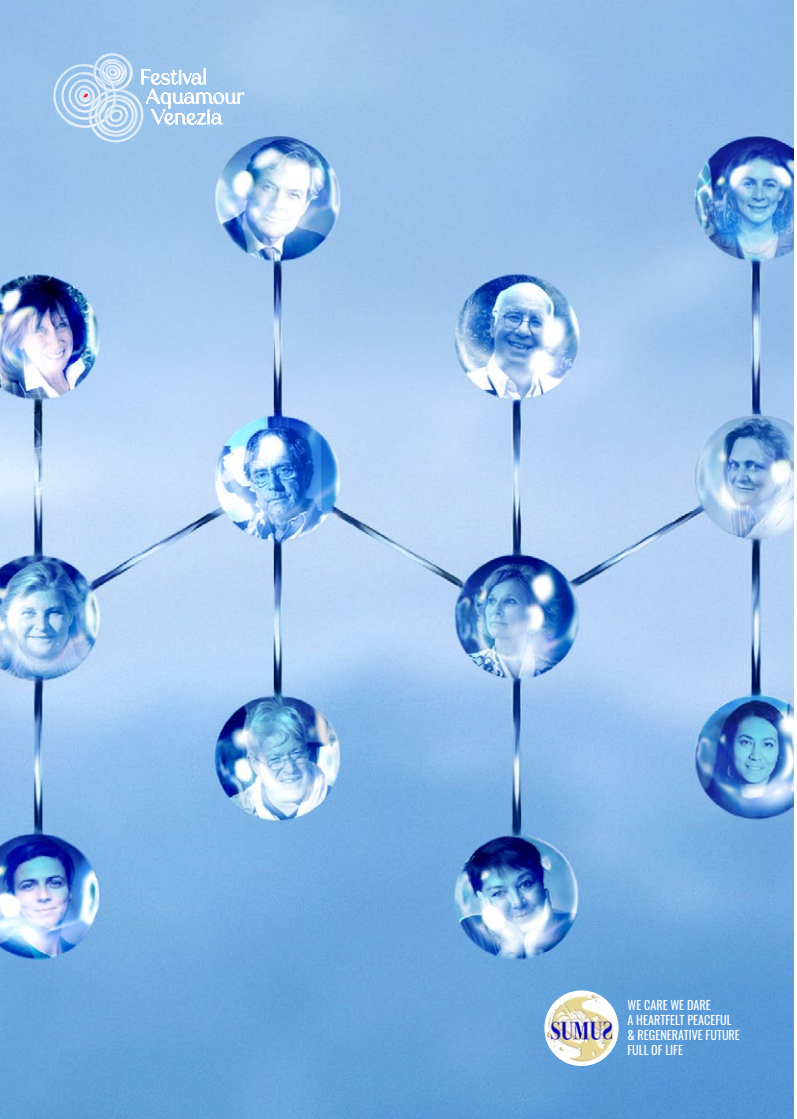

Aqua Speaker

TEATRINO DI PALAZZO GRASSI

21/03

TAVOLE ROTONDE

'L'acqua, i suoi misteri e i suoi benefici'

- Mario Pò'
- Laureano Dominguez
- Cindy Ballesteros
- Renaud Ruhlmann
- Emmanuel Carrière
- Bénédicte Fumey

'L'intelligenza dell'acqua'

- Natasha Yamamura
- Kalina Raskin
- Niels de Fraguier
- Giulio Pasolini

THE HOME OF THE HUMAN SAFETY NET

22/03

CONFERENZE

'Lo spettacolare arrivo dell'acqua sulla Terra'

- Roger Ben Aïm

'Il ciclo dell'acqua e gli alberi'

- Giovanni Morelli
- Alexandra Mitsotaki

'L'uomo che piantava alberi'

- Clothilde Durieux
- Benjamin Flahault

23/03

'Raccontami il mondo vivente'

- Hiyon Yoo
- Gunter Pauli

'L'acqua, l'alimentazione e la salute'

- Marie Sophie L

'Idro-femminismo'

- Anna Street
- Francesca Chialà
- Benedetta Panisson

'A cuori aperti'

- Laurence de la Baume
- Tiziana Vignoli

'Alla scoperta del misterioso mondo del plancton'

- Marta Musso

'Galassie sotterranee alla ricerca delle acque profonde'

- Alain Gachet

TAVOLA ROTONDA

'Acqua rigenerativa e impegnata'

- Alain Gachet
- Barbara Lambesis
- Marco Capovilla
- Stefano Della Sala
- Stéphane Madelin

24/03

CONFERENZE

'Riprogettando Venezia con l'Intelligenza della Natura'

- Gunter Pauli
- Giovanna Melandri
- Andrea Illy
- Andrea Rinaldo
- Enrico Marchi
- Mario Sprovieri
- Kalina Raskin
- Guido Petrucci
- Fulvio Lino Di Blasio
- Alessandro Costa
- Silvio Parizzi
- Vincenzo Marinese
- Carlo Salvan
- Benno Albrecht

'Naturografie della laguna: incontro tra arte e scienza'

- Roberto Ghezzi
- Marco Sigovini - *CNR-ISMAR*

FÀBRICA 33

dal 22/03 al 25/03

Janine Thüngen-Reichenbach

VIDEO E INSTALLAZIONE INTERATTIVA

Roberto Ghezzi

NATUROGRAFIE | Tele immerse nella laguna

GALLERIA OSTELLO

dal 21/03 al 28/03

Dominique Voge

FOTOGRAFIE | Cambiamento istantaneo

Andrea Morucchio

FOTOGRAFIE E VIDEO | Venezia Anno Zero

Andrea Bernabini

FOTOGRAFIE | Il segno dell'acqua

Federico Sutera

FOTOGRAFIE | Venice for sale

Paolo della Corte

FOTOGRAFIE | Venezia 2050 D … e venne l'acqua grandissima

SPAZIO LEONARDH$_2$O

dal 21/03 al 30/03

Paolo della Corte

FLOODED SOULS | Sistema di stampa di pesci su tela

Diana Fedoriaka & Chloé Ryo

INSTALLAZIONE VIDEO SONORA | Gli oggetti si perdono nel fiume

Eizo Sakata

LAVORO IN SITU | Tela acqua di mare e inchiostro di china

Perrine Angly

FOTOGRAFIE | Creazione di mandala d'acqua

PESCHERIA DI RIALTO

22/03

'Onde d'acqua, di musica e d'amore'

MANIFESTAZIONE PER IL GRANDE PUBBLICO | Coro, canti, danze, corteo di imbarcazioni tipiche lagunari organizzato dalla Remiera Bucintoro. **Con la partecipazione di Marco Avallone e del suo coro, Francesco Zennaro, Nathalie Babouraj e Etienne Avronsart.**

SCUOLA GRANDE SAN MARCO

23/03

Etienne Avronsart

'BAGNO E PAESAGGIO SONORO' | Spettacolo musicale con strumenti esotici come il didgeridoo

VAPORETTO DELL'IMMAGINARIO

23/03

AquaJam

SESSIONE MUSICALE | 'Porta il tuo strumento!'

TEATRO GOLDONI

24/03

Do Montebello

'AQUA SERENISSIMA' | Concerto del quintetto di Jazz/World Music

CONSERVATORIO BENEDETTO MARCELLO

25/03

Luca Franzetti & Forooz Razavi

'AQUAMATER & OPERAFORPEACE' | Concerto classico
Luca Franzetti (Violoncellista), con la partecipazione straordinaria di Forooz Razav (Soprano) accompagnata da Michelangelo d'Adamo (Pianista)

Festival Aquamour Venezia

AquaCinema

WE CARE WE DARE
A HEARTFELT PEACEFUL
& REGENERATIVE FUTURE
FULL OF LIFE

THE HOME OF THE HUMAN SAFETY NET

23/03

Film documentario L'asilo della laguna

Ospitato da Francesca Santoro

24/03

Il potere delle storie e delle immagini: l'acqua e il cinema

Moderato da Eleonora Vallone di AquaFilmFestival

CINEMA ROSSINI

24/03

Aquamour: alla ricerca dei messaggeri dell'acqua

In presenza dei registi Stéphane Madelin e Barbara Albasio e dei Messaggeri del Mare

24/03

Aqua

Con la regista Pascale d'Erm e Eleonora Vallone del AquaFilmFestival

25/03

Panorami Sommersi

In presenza del regista Samuele Gottardello e di Eleonora Vallone dell'AquaFilmFestival

LA FUCINA DEL FUTURO

22/03

Esperienza sensoriale "Acqua e tè: alchimia del benessere"

Fabiola Ruggiero

THE HOME OF THE HUMAN SAFETY NET

22/03

Laboratorio di creazione di pesci

Francesco Zennaro

23/03

Laboratori "Les Petites Lumières"

Matilda Vit e Claire Baratto

Performance "Acqua Danza: un viaggio attraverso gli elementi"

Nathalie Babouraj

Laboratorio "Alla scoperta del misterioso mondo del plancton"

Marta Musso, Possea

FÀBRICA 33

23/03

Laboratorio "Preservare la laguna"

Venice Lagoon Plastic Free

FÀBRICA 33

23/03

Laboratorio di cianotipia

Roberto Ghezzi

REMIERA BUCINTORO

23/03

Alla scoperta della Voga alla Veneta

Alessandro Gatto

AQUAESPERIENZE

B&B VENEZIA NATURALMENTE — 23/03

Laboratorio di cucina: "tutti insieme per risparmiare acqua e cibo"

Transistor Venezia
e Disco Soupe Firenze

FÀBRICA 33 — 25/03

Session di benessere "Incontrare il delfino interiore"

Etienne Avronsart

UNIVERSITÀ CA' FOSCARI — 25/03

Laboratori "L'Università al servizio di Venezia: 5 idee per il futuro"

Polis Ca' Foscari social hub

AquaIniziative

REMIERA BUCINTORO — 22/03

"Venezia e la sua laguna: un viaggio alla riscoperta sull'acqua"

Con Pink Lioness in Venice
e Animare Venezia

ACCADEMIA BELLE ARTI — 23/03

Viaggio in barca "Le acque che abbracciano Venezia"

Con Giovanni Cecconi, VELAB
Inscriptions: ceccogio@gmail.com

Festival Aquamour Venezia

SCOPRIRE
CAPIRE
IMPARARE
SPERIMENTARE
ISPIRARE
IMMAGINARE
INNOVARE
PROGRAMMA

Festival Aquamour Venezia
Dal 21 al 25 marzo 2025

SUMUS
WE CARE WE DARE
A HEARTFELT PEACEFUL
& REGENERATIVE FUTURE
FULL OF LIFE

Venerdì 21/03

TEATRINO DI PALAZZO GRASSI

16:00-19:00

INAUGURAZIONE DEL FESTIVAL "CELEBRARE L'INTELLIGENZA DELL'ACQUA E DELLA VITA"

Messaggio di benvenuto di Hélène Molinari, Simone Venturini, Ervin László

- **"L'acqua, i suoi misteri e i suoi benefici"**
con Mario Po', Laureano Domínguez, Cindy Ballesteros, Emmanuel Carrière e Renaud Ruhlmann, moderato da Bénédicte Fumey
- **"L'intelligenza dell'acqua"**
con Natasha Yamamura, Kalina Raskin et Niels de Fraguier, moderato da Giulio Pasolini
- **I momenti più importanti del Festival Aquamour Venezia**
con Eleonora Vallone e la consegna del Premio Paladino del Mare, Federica Tavian Ferrighi, Do Montebello e Nathalie Babouraj, moderato da Barbara Albasio

Sabato 22/03

LA FUCINA DEL FUTURO

10:00-10:30

ESPERIENZA SENSORIALE

"Acqua e tè: l'alchimia del benessere" di Fabiola Ruggiero

10:00-11:30

APERTURA DELLO SPAZIO LEONARDH$_2$O

con il patrocinio del gruppo SAVE
"L'intelligenza e la potenza della vita acquatica al servizio di un'economia rigenerativa"

INAUGURAZIONE DELL'AQUAEXPO

in presenza degli artisti:
Chloé Ryo & Diana Fedoriaka, Eizo SAKATA, Paolo della Corte, Perrine Angly

THE HOME OF THE HUMAN SAFETY NET

10:00-11:30

LABORATORIO

Creazione di pesci fantasia con Francesco Zennaro

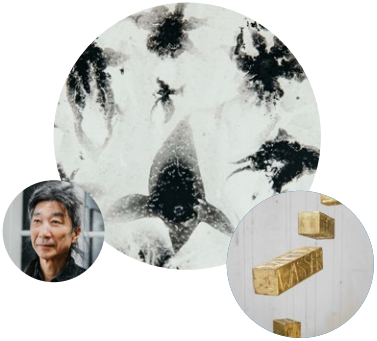

SPACE AQUAPAVILION - LA SERRA DEI GIARDINI REALI

09:00

APERTURA DELL'AQUAPAVILION

con Laureano omínguez, Cindy Ballesteros, Renaud Ruhlmann, Emmanuel Carrière e Coco Tache

12:00

CERIMONIA D'APERTURA

MUSEO DELL'ACQUEDOTTO

13:00-14:00

VISITA PRIVATA

Durante la giornata VERITAS organizza altre visite aperte al pubblico e prenotabili sul loro sito

THE HOME OF THE HUMAN SAFETY NET

CONFERENZE

14:00-14:30

"Lo spettacolare arrivo dell'acqua sul pianeta Terra"
del professore Roger Ben Aïm

15:00-16:30

"Il ciclo dell'acqua e gli alberi" e lo spettacolo **"L'uomo che piantava gli alberi"** ispirato al racconto di Jean Giono, a cura di Clothilde Durieux e Benjamin Flahault, con la partecipazione del professor Giovanni Morelli e di Alexandra Mitsotaki del World Human Forum

FÀBRICA 33

15:00

INAUGURAZIONE DEGLI AQUAPROGETTI

Barena Association - Allison Zurfluh, **Vaporetto dell'Immaginario** - Lorenzo Parretti, e **Abitiamo** - Federica Tavian Ferrighi
Mostra delle **Naturografie** di Roberto Ghezzi e delle opere **'Acqua' e 'Waterbank'** di Janine Thüngen-Reichenbach

REMIERA BUCINTORO, DORSODURO 263

15:00-17:00

AQUAESPERIENZA

Venezia e la sua laguna: un viaggio di riscoperta sull'acqua. Un'esperienza in dragon boat per scoprire la laguna e il suo equilibrio. Un'iniziativa gestita dalle Pink Lioness in Venice e Animare Venezia

PESCHERIA DI RIALTO

16:30-18:30

HAPPENING PARTECIPATIVO PER IL GRANDE PUBBLICO

"Onde d'acqua, di musica & d'amore". Coro, canti, danze, corteo acquatico per l'acqua un'iniziativa gestita dalla Remiera Bucintoro. Con la partecipazione di Gabriella Giaretta Pres. Comitato Rialto Novo, Marco Avallone e il suo coro, Francesco Zennaro, Nathalie Babouraj, Étienne Avronsart, Francesca Chialà, Maria Grazia Enzo, Patty Scanferla e le Sirene dell'Acqua

Domenica 23/03

SPAZIO AQUAPAVILION - LA SERRA DEI GIARDINI REALI

09:00-18:00

MINI CONFERENZE E MOSTRE

I segreti dell'acqua dolce e marina per le piante, il pianeta e l'uomo

REMIERA BUCINTORO

9:00-11:00

AQUAESPERIENZA

Alla scoperta della Voga alla Veneta, un'iniziativa gestita dalla Remiera Bucintoro

ACCADEMIA BELLE ARTI DI VENEZIA, ZATTERE ALLO SPIRITO SANTO

9:30-14:30

AQUAESPERIENZA

VELAB: Una gita in barca alla scoperta dell'ecosistema acquatico della Laguna di Venezia con la sua fauna, la sua flora e i suoi abitanti, un'iniziativa indipendente di Giovanni Cecconi, Wigwam-VeniceLab-Cora, Centro di Ospitalita

Rigenerativa Esperienziale, per prenotare scrivere : ceccogio@gmail.com

THE HOME OF THE HUMAN SAFETY NET

10:30-11:30

CONFERENZA

"Raccontami il mondo vivente" sulle favole di Gunter Pauli con Hiyon Yoo, Axel Rhiels e Les Petites Lumières

11:30-13:00

LABORATORI

"Les Petites Lumières" con Matilda Vit e Claire Baratto

11:30-13:00

CONFERENZA

"L'acqua, l'alimentazione e la salute" con Marie Sophie L.

FÀBRICA 33

11:00-13:00

LABORATORIO CIANOTIPIA

A cura di Roberto Ghezzi. Venite a sublimare la natura con questa tecnica fotografica antica. Grazie alla luce del sole, l'impronta della foglia resta sullo sfondo blu di prussia. **Ideale per tutte le età**

B&B VENEZIA NATURALMENTE

11:30-15:30

LABORATORIO DI CUCINA

Tutti insieme per salvare l'acqua e il cibo un'iniziativa di Transistor Venezia e Disco Soupe Firenze

FÀBRICA 33

14:00-15:30

LABORATORIO

"Preservare la laguna" un'iniziativa gestita a cura di Venice Lagoon Plastic Free

THE HOME OF THE HUMAN SAFETY NET

14:00-14:30

PERFORMANCE

"Acqua Danza: un viaggio attraverso gli elementi" di Nathalie Babouraj

14:30-15:30

CONFERENZA

"Idrofemminismo" con Anna Street, Francesca Chialà e Benedetta Panisson di Queer Sea Marriage

15:40-16:15

CONFERENZA

"A cuori aperti" con Laurence de la Baume e Tiziana Vignoli

16:00-17:00

LABORATORIO

"Alla scoperta del misterioso mondo del plancton" con Marta Musso, Possea

THE HOME OF THE HUMAN SAFETY NET

16:15-17:00

ACQUA E CINEMA

Film documentario
"Il progetto asilo della laguna"
con Francesca Santoro

17:15-17:40

CONFERENZA

"Galassie sotterranee alla ricerca delle acque profonde" di Alain Gachet, Ingegnere Minerario

17:40-18:30

TAVOLA ROTONDA

"Acqua rigenerativa e impegnata" con Alain Gachet, Barbara Lambesis delle Fontane Wallace, Marco Capovilla di Venice Tap Water e Stefano Della Sala di Veritas, moderata da Stéphane Madelin

SCUOLA GRANDE SAN MARCO

18:30-20:00

SPETTACOLO MUSICALE

"Bagno & paesaggio sonoro" con Étienne Avronsart, inventore del delfinofono

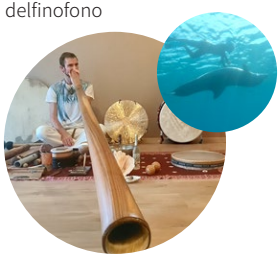

VAPORETTO DELL'IMMAGINARIO

20:00-23:00

AQUAJAM

Sessione musicale AquaJam
Iniziativa indipendente del Vaporetto dell'Immaginario

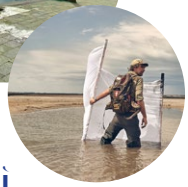

Lunedì 24/03

AR-TEA. CALLE DEL TRAGHETTO DORSODURO

10:00-12:00 e 16:00-18:00

DEGUSTAZIONE

"Tanti tè, una sola acqua"
iniziativa indipendente di Ar-Tea
L'arte dell'infusione con focus sul corretto utilizzo dell'acqua nella preparazione del tè. Degustazione di un tè infuso con acqua adatta e utilizzata correttamente, con acqua adatta e utilizzata in modo errato e con acqua non adatta

THE HOME OF THE HUMAN SAFETY NET

10:00-13:00

CONFERENZA

"Riprogettando Venezia con l'Intelligenza della Natura" con Gunter Pauli, Giovanna Melandri, Andrea Illy, Andrea Rinaldo, Mario Sprovieri, Kalina Raskin, Guido Petrucci, Fulvio Lino Di Blasio, Alessandro Costa, Silvio Parizzi, Vincenzo Marinese, Carlo Salvan, Benno Albrecht, le start up dello spazio LeonardH$_2$O, Bénédicte Fumey, Hélène Molinari e Giulio Pasolini

14:00-15:00

CONFERENZA

"Naturografie della laguna: incontro tra arte e scienza" con Roberto Ghezzi e Marco Sigovini del CNR-ISMAR

15:30-17:30

ACQUA E CINEMA

"Il potere delle storie e delle immagini" con Eleonora Vallone e una selezione dei film del Concorso Internazionale di AquaFilmFestival da lei ideato

SPAZIO AQUAPAVILION - LA SERRA DEI GIARDINI REALI

14:00-18:00

FORMAZIONE ALL'AGRICOLTURA MARINA E ALL'ACQUA BIODINAMICA

Relatori: Laureano Domínguez, Cindy Ballesteros, Renaud Ruhlmann

FÀBRICA 33

11:00-12:00

LABORATORIO

"Aqua Flow" con Nathalie Babouraj

14:30-15:30

LABORATORIO

"Queer Sea Marriage" un progetto di Benedetta Panisson, a cura di Kyoo Lee e Marianna Biadene si basa su un'analisi transculturale ed ecofemminista del tradizionale rituale veneziano dello «Sposalizio con il mare»

SPAZIO LEONARDH2O

15:30-18:00

VISITA GUIDATA

per le università e le imprese, con Gunter Pauli

CINEMA ROSSINI

ACQUA E CINEMA

16:30-18:00

"Aquamour: alla ricerca dei messaggeri dell'acqua" con la partecipazione dei registi Stéphane Madelin, Barbara Albasio e i Messaggeri del Mare

CINEMA ROSSINI

18:00-19:30

FILM-DIBATTITO

sul film documentario **"Aqua"**
con la partecipazione della regista Pascale d'Erm e di Eleonora Vallone dell'AquaFilmFestival

TEATRO GOLDONI

20:00-21:30

CONCERTO

"Aqua Serenissima"
di Do Montebello in quintetto: Ricardo Feijão, Christophe de Oliveira, Hervé Morisot, Marc Berthoumieux

Martedì 25/03

AR-TEA. CALLE DEL TRAGHETTO DORSODURO

10:00-12:00 e 16:00-18:00

DEGUSTAZIONE

"Tanti tè, una sola acqua"
iniziativa indipendente di Ar-Tea
L'arte dell'infusione con focus sul corretto utilizzo dell'acqua nella preparazione del tè. Degustazione di un tè infuso con acqua adatta e utilizzata correttamente, con acqua adatta e utilizzata in modo errato e con acqua non adatta

FÀBRICA 33

10:30-12:30

SESSIONE DI BENESSERE

"Incontrare il proprio delfino interiore"
con Étienne Avronsart

SPAZIO AQUAPAVILION - LA SERRA DEI GIARDINI REALI

9:00-18:00

FORMAZIONE ALL'AGRICOLTURA MARINA E ALL'ACQUA BIODINAMICA

UNIVERSITÀ CA' FOSCARI

14:00-17:00

LABORATORI

"L'Università al servizio di Venezia: 5 idee per il futuro della laguna" un'iniziativa a cura di POLIS Ca' Foscari social hub

CONSERVATORIO BENEDETTO MARCELLO

18:30-20:00

CONCERTO

"AquaMater & Opera for Peace"
a cura di Luca Franzetti violoncellista e con la partecipazione straordinaria della soprano Forooz Razavi accompagnata dal pianista Michelangelo d'Adamo

CINEMA ROSSINI

21:00

AQUA E CINEMA

"Panorami Sommersi" con il regista Samuele Gottardello e Eleonora Vallone dell'AquaFilmFestival, proiezione della categoria Acqua & Students: Cortometraggi «Cortini» degli Sudenti dell'Istituto d'Istruzione Superiore Bruno - Franchetti e dell'Istituto Berna di Mestre e consegna del Premio "Cavaliere dell'Acqua"

Ogni giorno

Si veda il programma dettagliato dell'AquaPavilion

SPAZIO AQUAPAVILION
La Serra dei Giardini Reali - The Human Garden

Si veda il programma dettagliato dell'SPAZIO LEONARDH2O
Fucina del futuro

AquaMostre

21/03-28/03

GALLERIA OSTELLO FOTOGRAFICO
MOSTRA "AQUAFOTO" a cura di Paolo della Corte e Federico Sutera
Artisti esposti: Andrea Bernabini, Andrea Morucchio, Dominique Voge, Paolo della Corte e Federico Sutera

21/03-30/03

LA FUCINA DEL FUTURO : AQUAEXPO
Artisti esposti: Chloé Ryo & Diana Fedoriaka, Eizo Sakata, Paolo della Corte, Perrine Angly

Prima del Festival

Dal 11/02 all'11/03

ONLINE
CONCORSO FOTOGRAFICO AQUA INTERNAZIONALE
Un concorso fotografico internazionale sul tema dell'acqua in tutte le sue sfaccettature!
Le foto dei vincitori saranno proiettate durante la cerimonia di apertura del festival il 21/03

SUMUS
WE CARE WE DARE
A HEARTFELT PEACEFUL
& REGENERATIVE FUTURE
FULL OF LIFE

AquaPartner

CON IL PATROCINIO DI

CON IL CONTRIBUTO DI

Luoghi del Festival Aquamour

TEATRINO DI PALAZZO GRASSI
Calle de le carrozze,
San Marco 3260

SPAZIO LEONARDH2O
La Fucina del Futuro
Calle S. Lorenzo, Castello 5063B

THE HOME OF THE HUMAN SAFETY NET
Piazza San Marco

SPAZIO AQUAPAVILION
The Human Garden ai Giardini Reali
Piazza San Marco

REMIERA BUCINTORO
(iniziativa autogestita)
Magazzini del Sale, Dorsoduro 263

PESCHERIA DI RIALTO

FÀBRICA 33
Calle Larga dei Boteri, Cannaregio 5063

ACCADEMIA BELLE ARTI DI VENEZIA
(iniziativa indipendente)
Fondamenta Zattere allo Spirito Santo,
Dorsoduro 423

B&B VENEZIA NATURALMENTE
(iniziativa autogestita)
Calle Vitturi o Falier, San Marco 2929

VENICE LAGOON PLASTIC FREE
(iniziativa autogestita)
Fabbrica H3 - Giudecca

FABBRICA H3
Campo San Cosmo 624, Giudecca

VAPORETTO DELL'IMMAGINARIO
(iniziativa autogestita)
Canale retro la Giudecca / Campo Junghans, Giudecca

CINEMA ROSSINI
Salizada de la Chiesa o del Teatro,
San Marco 3997

TEATRO GOLDONI
Calle del Teatro o de la Commedia,
San Marco 4650/B

UNIVERSITÀ CA' FOSCARI DI VENEZIA
(iniziativa autogestita)
sede di Ca' Cappello,
Calle del Magazen, 2035

CONSERVATORIO BENEDETTO MARCELLO
Campiello Pisani, S. Marco 2810

GALLERIA OSTELLO FOTOGRAFICO
(iniziativa autogestita)
Calle Barbaro, Dorsoduro 165

SCUOLA GRANDE DI SAN MARCO
Campo dei Santi Giovanni e Paolo,
Castello 6777

MUSEO DELL'ACQUEDOTTO
(iniziativa autogestita)
Santa Croce 489

WE CARE WE DARE
A HEARTFELT PEACEFUL
& REGENERATIVE FUTURE
FULL OF LIFE

Festival Aquamour Venezia

CELEBRARE L'INTELLIGENZA DELL'ACQUA E DELLA VITA!

Tutte le informazioni del festival

Per prenotare le varie attività

https://linktr.ee/FestivalAquamourVenezia

Aquamour
Love Water, Love Life
Caring is Vital !

SUMUS
WE CARE WE DARE
A HEARTFELT PEACEFUL
& REGENERATIVE FUTURE
FULL OF LIFE

Graphic design : Deidamia Pelé